



República de Panamá

Ministerio de Economía y Finanzas

ADUANAS, IMPUESTOS Y PROYECTOS FUTUROS EN PANAMÁ

EXPOCOMER 2007

Conferencia Informativa del Programa de Ampliación del Canal

Panamá, 8 de marzo de 2007

Estrategia Nacional de Desarrollo:

1. Reducción de la Pobreza
2. Desarrollo del Recurso Humano
3. Reestructuración del sector financiero público
4. Modernización del Estado
5. Desarrollo económico y competitividad



ADUANAS: Facilitador Mundial del Comercio y Transporte Seguro en un Panamá Globalizado.

Desarrollo económico y competitividad

Modernización del Estado

PILARES PARA EL DESARROLLO

Objetivo:

**Mejorar la eficacia y eficiencia de la Administración
Aduanera Panameña**



Función tradicional de la DGA:

- ✓ Ser eficientes en la recaudación fiscal
- ✓ Prevenir la evasión de impuestos y combatir el contrabando

Reforma y Modernización de la DGA:

- ✓ Facilitación del comercio internacional, mediante la simplificación de procedimientos
 - ✓ Cumplir las estipulaciones de TLC's y controlar los productos estratégicos
 - ✓ Promoción de la seguridad en el comercio y transporte internacionales
-

Exenciones Aduaneras:

Ley 19 de 1997: Organiza la ACP

- Reconoce la exoneración de 100% de Impuestos de Importación sobre equipos, materiales e insumos a la ACP
- Concede un trámite aduanero expedito

Decreto de Gabinete No. 20 de 2000: Simplificación de Importaciones ACP:

- Da prioridad para el trámite de todas las Importaciones de la ACP y sus contratistas
 - Establece un procedimiento simplificado para el retiro de mercancías que se importan por la ACP o por sus contratistas
 - En casos de urgencia notoria, la liberación de la mercancía es inmediata por parte de la Aduana, sujeta al cumplimiento posterior de los requisitos pertinentes de conformidad con la mercancía
-

Ley de Incentivos No. 8 de 1994: Promoción de Inversiones Turísticas

- Exoneración de Impuestos de Importación sobre materiales y equipos
- Exoneración de Impuestos de Importación de vehículos automotores terrestres y marítimos

Ley de Incentivos No. 9 de 1987: Exenciones a Jubilados y Rentistas

- Exoneración de Impuestos de Importación a rentistas que realicen inversiones en Panamá
 - Franquicia Arancelaria para artículos para su residencia
 - Franquicia cada 2 años para importar automóviles
-

Facilidades Aduaneras a Inversionistas

Medidas de Facilitación:

- ✓ Declaración Anticipada
 - ✓ Despacho y entrega de mercancías en un tiempo menor, dado que la tramitación aduanera puede ser adelantada y quedar en espera sólo del arribo de la mercancía
 - ✓ Pago anticipado de Impuestos
 - ✓ Control previo de la mercancía, mediante la gestión de riesgos
 - ✓ Control posterior de la mercancía, que se ejecuta a través de auditorías
 - ✓ Efectividad de los regímenes aduaneros suspensivos de Derecho
 - ✓ Reconocimiento expreso del derecho a solicitar la devolución de tributos aduaneros pagados en exceso y resolución expedita de las peticiones
-

Revisión No Intrusiva de la Carga en Contenedores y Camiones

- ✓ Reducción de tiempo y costos en las operaciones de comercio exterior
- ✓ Consolidación de las ventajas competitivas de Panamá
- ✓ Certificación CSI y otros estándares internacionales

Sistema Integrado de Comercio Exterior (SICE)

- ✓ Todos los trámites son electrónicos
 - ✓ Procedimientos aduaneros estandarizados y ágiles
 - ✓ Ventanilla Única Electrónica de instituciones anuentes (En Proceso de Ejecución)
-

DIRECCION GENERAL DE INGRESOS: Garante de ingresos corrientes para la reducción de la pobreza.

Reestructuración del sector financiero público

Modernización del Estado

PILARES DE LA ADMINISTRACION TRIBUTARIA

- Nueva legislación:
 - ✓ Ley 6 de 2005
 - ✓ Ley 18 de 2006

 - Modernización de la DGI:
 - ✓ Planes piloto – fiscalización masiva
 - ✓ Transparencia en procesos
 - ✓ Uso de sistemas para el manejo de procesos
-

Nueva Legislación:

- **OBJETIVO:** Adecuar la legislación vigente a los sistemas modernos, que buscan garantizar el ingreso, disminuir la necesidad de fiscalizar coercitivamente, e ir reduciendo los incentivos fiscales, de manera que como país podamos aumentar nuestra competitividad.
 - **TEMAS SOBRESALIENTES:**
 - C.A.I.R.: Se grava sobre el ingreso bruto, estableciéndose una renta presunta, si la empresa tiene pérdidas o ganancias menores al 4.67%.
 - I.T.B.M.S.: Se eliminan exoneraciones.
 - GANANCIA DE CAPITAL: Se grava en la fuente – retención por parte del comprador, sobre el monto total de la operación.
 - PAZ Y SALVO NACIONAL: Se incluye el ITBMS.
 - PROVEEDORES EXTRANJEROS: Retención en la fuente por parte del cliente local.
 - PRESTAMOS EXTRANJEROS: Aumenta la tasa del impuesto de remesa al 15%.
-

Modernización de la DGI:

- **PROYECTOS DE FISCALIZACION MASIVA:**
 - RENTA: Con base a la experiencia adquirida en los análisis de solicitud de no aplicación del CAIR, se aplicará la matriz a la totalidad de la base de datos.
 - ITBMS: Se estima una evasión de unos B/.150 millones.

 - **COMO FUNCIONA? Con cruces de información:**
 - CSS
 - Compras gubernamentales
 - Aduanas
 - Informes de ventas con tarjeta de crédito
 - Matriz de riesgo – análisis comparativo de empresas del mismo sector
-

Transparencia y menos burocracia:

- El uso de sistemas para todo tipo de tramitación permite a la Administración Tributaria ser más eficiente en procesar información y dar mejor servicio, a un menor costo tanto para la DGI como para el contribuyente.
 - Sistemas en producción:
 - E-Tax 2006 – se elimina lo manual + nuevos anexos
 - Paz y salvos (extensivo a Tesorería y en proyecto con Municipios)
 - RUCS
 - Certificación de exoneraciones otorgadas – bienes inmuebles
 - ITBMS
 - PATS
 - Proyectos a corto plazo:
 - Devoluciones
 - Todo lo relativo a exclusiones 2% y exoneraciones primera vivienda (cooperación con CONVIVIENDA)
 - Limpieza base de datos catastral
 - Auto-avalúos Ley 6 (Catastro)
-

VENTA DE BIENES Y SERVICIOS A ACP:

- Exentas de ITBMS
 - Ventas al resto del Estado sí están gravadas (hay algunas excepciones).
 - Crédito fiscal - desaparece
 - Gravadas con Impuesto sobre la Renta – vía declaración si el proveedor es local.
 - Experiencia CAIR
 - Si el proveedor es internacional:
 - Si el servicio es brindado 100% fuera de territorio, no se grava.
 - Si el servicio es brindado en Panamá: Art. 733 del CF (planilla ocasional – renta y seguro educativo).
-

PANAMA: Proyectos Futuros... Hacia dónde vamos?

Desarrollo económico y competitividad

MODERNIZACION DEL ESTADO:

- SECRETARIA DE INNOVACION TECNOLOGICA DE LA PRESIDENCIA DE LA REPÚBLICA – desarrollador de procesos y sistemas, iniciativa innovadora del Gobierno del Señor Presidente, Martín Torrijos:
 - PANAMA TRAMITA (www.panamatramita.com)
 - PANAMA COMPRA (www.panamacompra.com)
 - PANAMA EMPRENDE (www.panamaemprende.com)
-

PUENTE DEL MUNDO, CORAZÓN DEL UNIVERSO

Plataforma Logística Internacional

Moderna infraestructura portuaria

Ferrocarril interoceánico

Hub de las Americas para transporte aéreo

Canal de Panamá

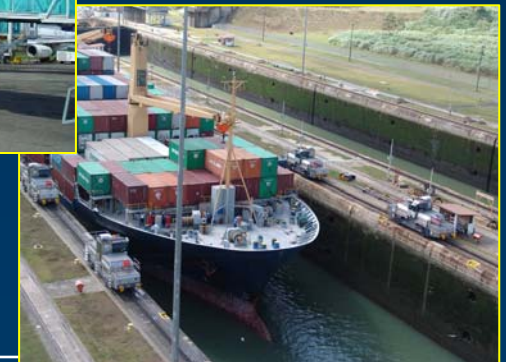

Area Económica Especial Panamá Pacífico

Objetivo:

Combinar nuestra plataforma logística y de telecomunicaciones con la experiencia comercial, financiera y de servicios combinación que hará de Howard uno de los Hubs de comercio internacional más atractivos.

Infraestructura:

2,023 hectáreas

Aeropuerto Internacional

Facilidades para el suministro de combustible.

Áreas industriales, comerciales y residenciales.

Infraestructuras públicas

Disposiciones especiales:

Fiscal

Laboral, aduanero y migratorio



Ciudad del Saber

- Es un complejo internacional para la educación, investigación e innovación.
- Creado para promocionar y facilitar la sinergia entre Universidades, Centros de Investigación Científicos, Negocios y Organizaciones Internacionales.
- Ofrece servicios dedicados a crear la interacción en la transferencia de tecnología y darle valor agregado a los negocios tanto nacionales como internacionales que suministren tecnología de punta para desarrollar productos o servicios innovadores que sean internacionales en sus proyecciones.



OTRAS ZONAS “ESPECIALES”:

- Zona Libre de Colón – aumento de superficie (Coco Solo y el Fuerte Davis)
 - Zonas Libres de Petróleo
 - Call centers
 - Áreas de desarrollo turístico (polos de desarrollo)
 - Anteproyecto “Sedes Regionales”
-

Principales Proyectos de Inversión: 2007-2009

INFRAESTRUCTURA VIAL :

- **Rehabilitación de la Carretera Boyd Roosevelt (Transístmica)**
 - Inversión inicial: B/.100 millones
 - Complementaria al desarrollo de la Autopista Panamá-Colón (opción libre de peaje).

 - **Ampliación de la carretera Arraiján-La Chorrera**
 - Inversión: B/.66.2 millones

 - **Construcción de la Extensión del Corredor Sur y Cinta Costera:**
 - Inversión inicial: B/.90 millones
 - Desde el monumento a la Madre hasta el Mercado del Marisco (viaducto elevado y 5 entronques)
-

- **Construcción de la Autopista Panamá-Colón (Terminación de Fase I – Tramo Madden a Colón)**
 - Inversión: B/.216 millones

 - **Construcción de la II Fase del Corredor Norte:**
 - Inversión: 112 millones
 - Desde Tinajitas hasta Tocumen
 - Ramal desde Altos del Golf hasta la Via Domingo Díaz y un sub ramal que conecta con Villa Lucre

 - **Sistema de Transporte Urbano de la Ciudad de Panamá**
 - Inversión pública I Fase: B/.65 millones
 - Sistema de administración, nuevos buses, infraestructura

 - **Ampliación y ordenamiento vial de la Ciudad de Panamá**
 - Inversión estimada: B/.40 millones
 - Puentes vehiculares – complementaria al Sistema de Transporte Urbano
-

SALUD:

- **Saneamiento de la Bahía:**
 - Inversión: B/.379 millones

 - **Telemedicina:**
 - Inversión: B/.14.2 millones
 - Asistencia remota a pacientes en áreas de difícil acceso (en ejecución en Darién)
-

EDUCACIÓN:

- **Instituto Nacional de Capacitación para el Desarrollo Humano (INADEH):**
 - Inversión: B/.55 millones
 - Capacitación de recurso humano a nivel técnico profesional para proveer mano de obra calificada para los proyectos de inversión pública y privada.

 - **English For Life:**
 - Inversión: 14 millones
 - Promueve el aprendizaje del idioma inglés entre la población estudiantil (31,000 estudiantes para el 2009)

 - **Conéctate al Conocimiento:**
 - Inversión: B/.70 millones
 - Integra la tecnología y conectividad internet a las escuelas públicas para mejorar el sistema de aprendizaje (al 2009 – 255,000 estudiantes)

 - **Escuelas Dignas por Escuelas Rancho:**
 - Inversión: B/.4.3 millones
 - Erradicar las 178 escuelas rancho existentes y las 292 parcialmente rancho
-

OTROS:

- **Programa de Desarrollo Comunitario para la Infraestructura Básica (PRODEC):**
 - Inversión: B/.500 millones en 10 años (B/.80k por corregimiento, por año – son 621 corregimientos)
 - Fondos del Canal de Panamá

 - **Museo de la Biodiversidad - Gehri**
 - Inversión estimada: B/.40 millones
 - Se estima que el museo recibirá 2.69 millones de visitantes en 5 años, de los cuales el 70% serían extranjeros
-

Gracias por su atención.
